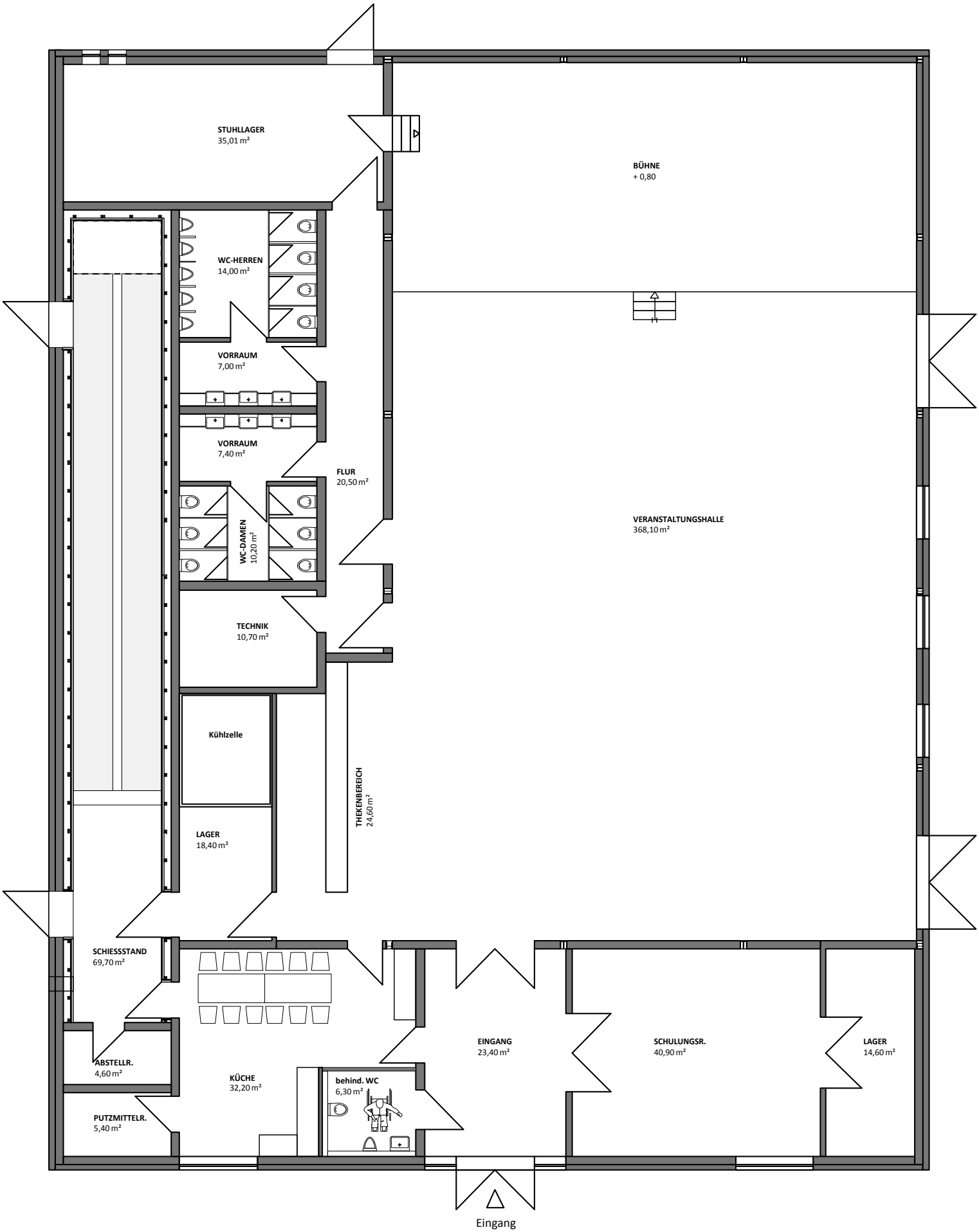
STUHLLAGER
35,01 m²
BÜHNE
+ 0,80
WC-HERREN
14,00 m²
VORRAUM
7,00 m²
VORRAUM
7,40 m²
FLUR
20,50 m²
WC-DAMEN
10,20 m²
VERANSTALTUNGSHALLE
368,10 m²
TECHNIK
10,70 m²
Kühlzelle
THEKENBEREICH
24,60 m²
LAGER
18,40 m²
SCHIESSSTAND
69,70 m²
ABSTELLR.
4,60 m²
PUTZMITTELR.
5,40 m²
KÜCHE
32,20 m²
behind. WC
6,30 m²
EINGANG
23,40 m²
SCHULUNGSR.
40,90 m²
LAGER
14,60 m²
Eingang